

Lampiran 1

Lampiran 1



PANITIA PELAKSANA PROGRAM
FAKULTAS SOSIAL DAN HUMANIORA
UNIVERSITAS NURUL JADID
 PROBOLINGGO JAWA TIMUR

PP. Nurul Jadid
 Karanganyar Paiton
 Probolinggo 67291
 ☎ 08883077077
 soshum@unuja.ac.id

N o m o r : NJ-T06/076/P3.FSH/A.3/4.2023
 Lampiran : -
 Perihal : Permohonan

Kepada:
Yth. Pemilik/Pengelola Mebel Sekawan Rimba Wangkal Gading Probolinggo
 di-
 Tempat

Assalamu'alaikum Warahmatullahi Wababarakatuh

Disampaikan dengan hormat, dalam upaya melengkapi Tugas Akhir (Skripsi) Mahasiswa Program Sarjana (S1) Fakultas Sosial dan Humaniora Universitas Nurul Jadid, kami bermaksud memohon rekomendasi untuk melakukan penelitian/observasi bagi mahasiswa kami berikut:

Nama : **AHMAD JUFRI**
 NIM/Prodi : 1942400019 / Ekonomi
 Judul Skripsi : Analisis Manajemen Produksi Pada Mebel Sekawan Rimba Desa Wangkal Kecamatan Gading.

Sehubungan dengan hal tersebut kami mohon Saudara Pemilik/Pengelola memberikan rekomendasi untuk kepentingan dimaksud.
 Demikian permohonan kami, atas perkenan dan kerjasamanya kami sampaikan terima kasih.

Wassalamu'alaikum Warahmatullahi Wababarakatuh

Paiton, 17 April 2023
 Ketua Panitia,



MUSHAFI, S.HI., M.H.



PEMERINTAH KABUPATEN PROBOLINGGO
KECAMATAN GADING
DESA WANGKAL

SURAT KETERANGAN

Nomor : 470/66/ 409.12 / 2023

Yang bertanda tangan di bawah ini Kepala Desa Wangkal Kecamatan Gading Kabupaten Probolinggo dengan ini menerangkan bahwa :

Nama : **AHMAD JUFRI**
 Tempat, Tanggal Lahir : Probolinggo, 17-05-2001
 Jenis Kelamin : Laki-laki
 Alamat : Dusun Krajan II RT. 006 RW. 002 Desa
 Nogosaren Kecamatan Gading Kabupaten
 Probolinggo, Kode Pos 67285.
 NIK : 3513091705010003
 NIM : 1942400019
 Program Pendidikan : Ekonomi
 Kuliah : Universitas Nurul Jadid

Nama tersebut diatas benar-benar telah melakukan penelitian mulai dari bulan Desember 2022-Februari 2023 di Desa Wangkal Kec. Gading Kab. Probolinggo untuk menyusun Skripsi dengan judul **Analisis Manajemen Produksi Pada Mebel Sekawan Rimba Desa Wangkal Kec. Gading Kab. Probolinggo.**

Demikian surat keterangan ini kami buat dengan sebenar-benarnya untuk dipergunakan sebagaimana mestinya.

Wangkal, 22 Mei 2023
 KEPALA DESA WANGKAL
 KECAMATAN GADING,





UD. SEKAWAN RIMBA

Menyediakan : Bahan Bangunan dan Alat Pertukangan & Mebel
Jl. Mayjen Widodo 205
Wangkal Kec. Gading Probolinggo
HP. 085 231 395 777

SURAT KETERANGAN PENELITIAN

Yang bertanda tangan dibawah ini.

Nama : Ali Fani Bahtiar, ST.
Alamat : Jl. Mayjen Widodo No.28, Kramat, Wangkal, Kec. Gading
Kabupaten Probolinggo
Jabatan : Pemilik Mebel
Menerangkan dengan sesungguhnya bahwa,
Nama : Ahmad Jufri
Tempat, Tanggal Lahir : Probolinggo, 17 Mei 2001
Alamat : Dusun Krajan II RT/006 RW/002 Desa Nogosaren, Kec. Gading,
Kabupaten Probolinggo
NIM : 1942400019
Prodi : Ekonomi
Fakultas : Sosial Dan Humiora
Kuliah : Universitas Nurul Jadid

Terhitung sejak Desember 2022 – Februari 2023 telah melakukan penelitian untuk menyusun skripsi dengan judul **“ANALISIS MANAJEMEN PRODUKSI PADA MEBEL SEKAWAN RIMBA DESA WANGKAL KECAMATAN GADING KABUPATEN PROBOLINGGO”**

Demikian surat keterangan ini dibuat dengan sebenar-benarnya dan untuk dipergunakan sebagaimana mestinya,

Wangkal 22 Mei 2023

Pemilik Mebel

Ali Fani Bahtiar, ST.



PANITIA PELAKSANA PROGRAM
FAKULTAS SOSIAL DAN HUMANIORA
UNIVERSITAS NURUL JADID
 PROBOLINGGO JAWA TIMUR

PP. Nurul Jadid
 Karanganyar Paiton
 Probolinggo 67291
 ☎ 08883077077
 soshum@unuja.ac.id

BERITA ACARA BIMBINGAN SKRIPSI

1. Nama Mahasiswa : **AHMAD JUFRI**
2. NIM : 1942400019
3. Prodi : Ekonomi
4. Judul Skripsi : **ANALISIS MANAJEMEN OPERASIONAL PADA TENAGA KERJA DALAM MENINGKATKAN EKONOMI MASYARAKAT (Mebel Sekawan Rimba Desa Wangkal Kecamatan Gading)**
5. Pembimbing I : **Moh. Idil Ghufron, M.E.I.**
6. Fokus Bimbingan : **Aspek Relevansi Judul, Landasan Teori, Aktualisasi Data, Dan Ketajaman Analisis**
7. Konsultasi :

TANGGAL	MATERI BIMBINGAN	KETERANGAN KONSULTASI/ARAHAN	PARAF
16/3 2023	Bab I, II, III	Perbaiki Latar Belakang, Identifikasi masalah, Rumusan, Teori	/Idil
30/3 2023	Bab I, II, III	Perbaiki catatan pembimbing	/Idil
15/4 2023	Bab I, II, III	- Manajemen produksi & pemasaran	/Idil
15/5 2023	Bab IV	- wawancara & spasi	/Idil
		- Analisis & Sub penyajian data	
16/5 2023	Bab IV	ACC	/Idil
18/5 2023	Bab V	ACC	/Idil



PANITIA PELAKSANA PROGRAM
FAKULTAS SOSIAL DAN HUMANIORA
UNIVERSITAS NURUL JADID
 PROBOLINGGO JAWA TIMUR

PP. Nurul Jadid
 Karanganyar Paiton
 Probolinggo 67291
 ☎ 08883077077
 soshum@unuja.ac.id

BERITA ACARA BIMBINGAN SKRIPSI

1. Nama Mahasiswa : **AHMAD JUFRI**
2. NIM : 1942400019
3. Prodi : Ekonomi
4. Judul Skripsi : ^{Produksi} ANALISIS MANAJEMEN OPERASIONAL PADA TENAGA KERJA
 DALAM MENINGKATKAN EKONOMI MASYARAKAT (Mebel
 Sekawan Rimba Desa Wangkal Kecamatan Gading)
5. Pembimbing II : **Fahrudin, MM.**
6. Fokus Bimbingan : **Aspek bahasa, metodologi, kesesuaian antar bab, dan sistematika
 penulisan**
7. Konsultasi :

TANGGAL	MATERI BIMBINGAN	KETERANGAN KONSULTASI/ARAHAN	PARAF
16-03-2023	BAB I II dan III	Acc Penelitian	<i>[Signature]</i>
18-05-2023	BAB I II III IV	Latar Belakang tdk ada kata sambung di awal kalimat	
		Instrumen Penelitian perbaikan	<i>[Signature]</i>
		sebagai arahan beri tabel	
		guid Interview	
		Penulisan perbaikan sebagai arahan	
		penyusunan tambahan	
		faktor penghubung	
20 Mei 2023	BAB IV	Penyusunan tambahan teori	<i>[Signature]</i>
21 Mei 2023	BAB IV & V	Penyusunan tambahan kesimpulannya	<i>[Signature]</i>
22 Mei 2023	BAB V	ACC.	<i>[Signature]</i>

Lampiran 2

Panduan wawancara

Dengan pemilik mebel :

1. Sejak tahun berapa bapak memulai bisnis ini ?
2. Berapa modal dalam mendirikan mebel ini ?
3. Bahan baku untuk pembuatan produk disini berasal dari mana ? dan berapa harganya?
4. Berapa kali dalam 1 bulan mendatangkan bahan baku ?
5. Dalam 1 m³ kayu bisa jadi berapa produk ?
6. Berapa banyak biaya yang dikeluarkan dalam memproduksi satu produk ?
7. Berapa banyak tenaga kerja yang bapak pekerjakan disini ?
8. Bagaimana sistem kerja dalam pembuatan produk di mebel ini?
9. Produk apa saja yang dihasilkan di mebel ini ?
10. Berapa produk yang bisa dihasilkan dalam tiap hari / minggu ?
11. Berapa harga produk di mebel ini ?
12. Apakah produksi produk di mebel ini konsisten, tiap hari untuk kusen atau tiap minggu untuk kursi dan lemari, atau hanya ketika ada permintaan saja ?
13. Apakah nanti tidak *overload* persediaannya pak jika terus memproduksi tanpa melihat permintaan ?
14. Apakah produk di mebel ini semua dikerjakan disini atau ada tenaga kerja yang mengerjakan dirumah ?

15. Mengenai pengawasan proses produksi sistemnya bagaimana pak ?
16. Apakah tenaga kerja disini mendapat pelatihan ?
17. Mengenai penjualan sudah kemana saja pak ?
18. Bagaimana cara bapak menjaga konsistensi penjualan ?
19. Bagaimana cara bapak memotivasi tenaga kerja ?
20. Berapa penghasilan tiap bulan dari mebel ?

Dengan konsumen :

21. Mengapa membeli produk di mebel ini ?
22. Apakah sebelumnya pernah membeli produk disini ?
23. Bagaimana kualitas produk disini menurut konsumen ?
24. Bagaimana pelayanan di mebel ini ?

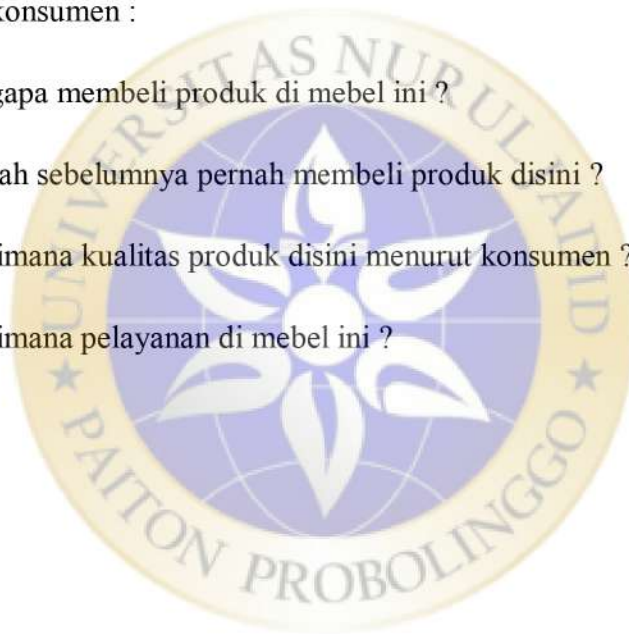

Lampiran 3

Lokasi penelitian

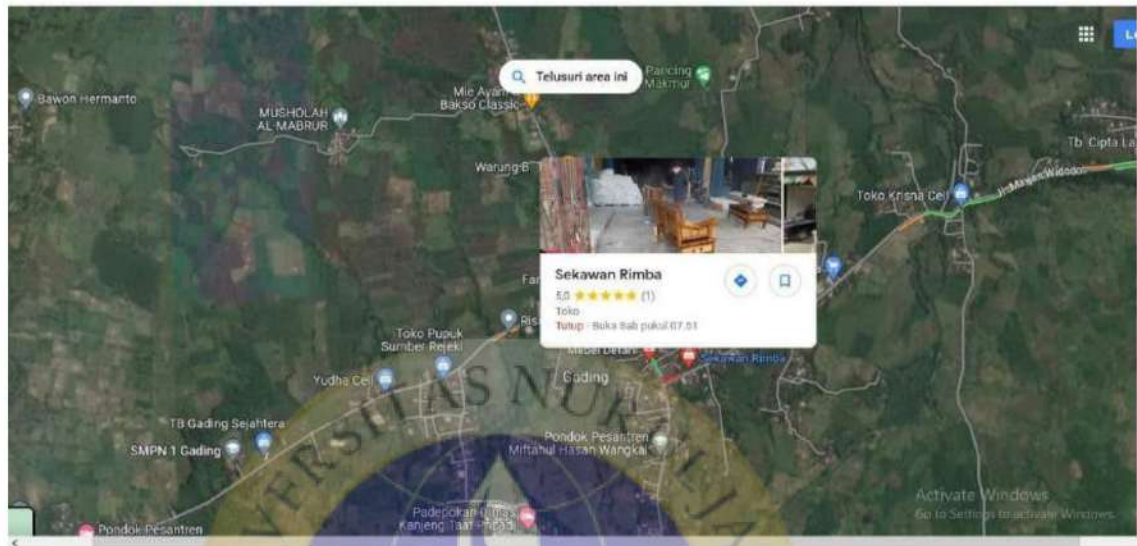

Lampiran 4

Tabel

Tabel 4.1 Harga Jual Produk Mebel Sekawan Rimba

Bahan	Nama Produk	Jumlah (Unit)	Harga
Kayu Camelina	Kusen Kamar	1	Rp. 220.000
	Kusen Depan	1	Rp. 1.750.000
	Pintu	1	Rp. 450.000
Kayu Mahoni	Kursi sudut	1	Rp. 1.750.000
	Lemari minimalis	1	Rp. 1.500.000 – Rp. 2.000.000
	Lemari besar	1	Rp. 2.500.000 – Rp. 3.500.000
Kayu Jati	Kusen kamar	1	Rp. 600.000
	Kusen depan	1	Rp. 3.500.000
	Pintu	1	Rp. 1.000.000
	Kursi sudut	1	Rp. 3.500.000
	Lemari minimalis	1	Rp. 2.000.000 - Rp. 3.000.000
	Lemari besar	1	Rp. 4.000.000 – Rp. 6.000.000

Sumber : data primer diolah tahun 2023

Dokumentasi

1. Pemilik Mebel



2. Produk



3. Tenaga Kerja



4. Gudang Mebel



RIWAYAT HIDUP



Ahmad Jufri dilahirkan di desa Nogosaren, Probolinggo tanggal 17 Mei 2001, anak pertama dari pasangan Muhammad Sholeh dan Indrawati. Peneliti menyelesaikan Sekolah Dasar di SDN Wangkal II pada tahun 2013, dan pendidikan menengah pertama ditempuh di SMPN 1 Gading, tamat SMP pada tahun 2016.

Kemudian peneliti melanjutkan di SMKN 1 Kraksaan, jurusan Akuntansi, tamat SMK pada tahun 2019.

Pendidikan selanjutnya ditempuh di Universitas Nurul Jadid Probolinggo dengan jurusan Ekonomi. Tamat pada tahun 2023 dengan Sarjana Ekonomi di Fakultas Sosial dan Humoniora.