

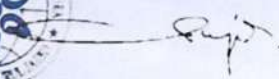

Lampiran

Lampiran 1 Surat Keterangan Permohonan Penelitian

	YAYASAN NURUL JADID PAITON FAKULTAS SOSIAL DAN HUMANIORA UNIVERSITAS NURUL JADID PROBOLINGGO JAWA TIMUR	PP. Nurul Jadid Karangenyer Paiton Probolinggo 67291 ☎ 08883077077 sashum@unuja.ac.id
Nomor : NJ-T06/04/108/FSH/A.3/2.2025 Lampiran : - Perihal : Permohonan Wawancara		
Kepada Yth. Ibu Irawati Savitri Jasamarga Learning Institute Group Head Kantor Jasamarga Pusat, Kota Jakarta Timur di- Tempat		
<p>Assalamu'alaikum Warahmatullahi Wabarakatuh</p> <p>Disampaikan dengan hormat, dalam rangka menyusun Tugas Akhir/Skripsi mahasiswa Fakultas Sosial dan Humaniora Universitas Nurul Jadid Paiton Probolinggo Tahun Akademik 2024/2025, kami bermaksud memohon rekomendasi untuk dapat melakukan penelitian atau penggalan data di lingkungan PT Jasamarga bagi mahasiswa sebagai berikut:</p> <p>Nama : DAUD EM PAULIA NIM : 2142400033 Masa Penelitian : 29 April s.d 16 Mei 2025</p> <p>Sehubungan dengan hal tersebut kami mohon Direktur PT Jasamarga berkenan memberikan rekomendasi penelitian dimaksud.</p> <p>Demikian permohonan kami, atas perhatian dan kerjasamanya kami sampaikan terima kasih.</p> <p>Wassalamu'alaikum Warahmatullahi Wabarakatuh</p>		
Paiton, 24 April 2025 Dekan,   Dr. CHUSNUL MUALI, M.Pd. NIDN: 2101127701		

Lampiran 2 Surat Keterangan Selesai Penelitian



Nomor : ED.DL.07.3294 Jakarta, 29 April 2025
 Lampiran : 2 Lampiran
 Hal : Surat Izin Permohonan Penelitian di PT Jasamarga Probolinggo
 Banyuwangi an. Daud Em Paulia

Yth.

1. Pimpinan Proyek Paket 1 & 2 PT JPB
 2. Pimpinan Proyek Paket 3 PT JPB
- Di Tempat

Sehubungan dengan surat dari Dekan, nomor: NJ-T06/04/108/FSH/A.3/2.2025, tanggal 20 April 2025 perihal Permohonan Wawancara, bersama ini kami mohon kesediaan Bapak untuk dapat menerima dan memfasilitasi Mahasiswa dengan rincian sebagai berikut:

1. Data Mahasiswa:

Nama/NIM	: Daud Em Paulia / 2142400033
Jurusan	: Sosial dan Humaniora
Universitas/Institute	: Universitas Nurul Jadid
Periode	: 30 April s.d 30 Mei 2025
No. Telepon	: 083854152801
Data Yang Dibutuhkan	: Sesuai dengan surat permohonan terlampir

2. Pelaksanaan penelitian dilaksanakan secara *Offline*.
3. Data dan informasi yang diberikan agar dapat disesuaikan dengan ketentuan Perusahaan yang berlaku dan merujuk pada KPTS Nomor: 86.1/KPTS/2023 tentang Daftar Informasi Publik PT Jasa Marga (Persero) Tbk dan KPTS Nomor: 86.2/KPTS/2023 tentang Klasifikasi Informasi yang dikecualikan di PT Jasa Marga (Persero) Tbk.
4. Apabila terdapat hal-hal yang perlu dikoordinasikan, mohon agar dapat menghubungi Sdr. Istar (085882073724).

Demikian disampaikan, atas perhatian dan kerja samanya diucapkan terima kasih.

**JASA MARGA LEARNING INSTITUTE
GROUP HEAD**

IRAWATI SAVITRI
NPP. 09917

Lampiran 3 Formulir Pengajuan Judul Skripsi



YAYASAN NURUL JADID PAITON
FAKULTAS SOSIAL DAN HUMANIORA
UNIVERSITAS NURUL JADID
PROBOLINGGO JAWA TIMUR

*PP. Nurul Jadid
Karanganyar Paiton
Probolinggo 67291
☎ 08883077077
www.unuja.ac.id*

FORMULIR PENGAJUAN JUDUL SKRIPSI

Nama Mahasiswa : Daud Em Paulia
NIM : 2142400033
Program Studi : Ekonomi

Judul Skripsi yang Diajukan:

1. Strategi Penanggulangan Dampak Pembangunan Jalan Tol Terhadap Sosial dan Ekonomi Masyarakat: Studi Kasus Kecamatan Krejengan Kabupaten Probolinggo.
2. _____
3. _____

Judul yang disetujui:

(Strategi Penanggulangan Dampak Pembangunan Jalan Tol Terhadap Sosial dan Ekonomi Masyarakat: Studi Kasus Kecamatan Krejengan Kabupaten Probolinggo)

Disahkan di Paiton 15-02-2024
Ketua Prodi,

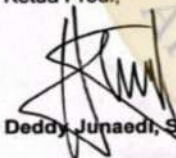
Deddy Junaedi, S.Pd, M.AB

Lampiran 4 Transkrip Wawancara

Transkrip Wawancara

1. Wawancara Kepada Kepala Desa, Perangkat Desa, Dan Ketua Rt

- Peneliti : Selama pembangunan jalan tol, apakah ada warga desa yang dilibatkan sebagai tenaga kerja proyek?
- Peneliti : Bagaimana dampak pembangunan tol terhadap ekonomi lokal, seperti pertumbuhan usaha warga?
- Peneliti : Sejauh mana masyarakat Desa Sentong dilibatkan dalam proses sosialisasi atau musyawarah pembangunan?
- Peneliti : Bagaimana respon masyarakat terhadap pembangunan ini secara umum?
- Peneliti : Bagaimana pandangan Anda terhadap dampak proyek jalan tol terhadap pendapatan warga?
- Peneliti : Apakah proyek ini membantu pemenuhan kebutuhan dasar masyarakat, seperti akses jalan, pendidikan, atau layanan kesehatan?
- Peneliti : Apakah pemerintah desa terlibat dalam membantu warga memanfaatkan peluang ekonomi dari proyek ini?
- Peneliti : Adakah perubahan jenis pekerjaan atau pola usaha warga sejak proyek berlangsung?
- Peneliti : Bagaimana kontribusi pembangunan jalan tol probowangi terhadap pendapatan masyarakat sejauh ini?
- Peneliti : Apa saja bentuk bantuan sosial atau kompensasi yang diberikan kepada warga terdampak?

2. Wawancara Kepada Warga Desa Sentong

- Peneliti : Selama masa pembangunan, apakah anda mendapatkan pekerjaan dari proyek (sebagai buruh, keamanan, logistik, dll)?
- Peneliti : Apakah pembangunan jalan tol membuka kesempatan kerja baru bagi anda atau anggota keluarga?
- Peneliti : Apakah pembangunan jalan tol berdampak pada pemenuhan kebutuhan pokok keluarga anda (pangan, sandang, dan papan)?
- Peneliti : Apakah ada kompensasi yang diberikan pihak jalan tol bagi warga terdampak?
- Peneliti : Bagaimana proses kompensasi yang anda terima? Apakah cukup dan adil menurut anda?
- Peneliti : Selama proyek berlangsung, apakah anda pernah menerima bantuan seperti sembako, kompensasi, atau lainnya dari pihak proyek atau pemerintah?
- Peneliti : Apakah Anda merasa dilibatkan dalam proses pembangunan, seperti dalam sosialisasi, pendataan, atau pemberian kompensasi?
- Peneliti : Secara umum, menurut anda apakah proyek jalan tol ini meningkatkan kesejahteraan ekonomi masyarakat desa?
- Peneliti : Apa harapan anda ke depan terkait proyek ini agar lebih mendukung kesejahteraan sosial masyarakat?

3. Wawancara Kepada Pelaku UMKM

- Peneliti : Apa yang mendorong Anda memulai usaha setelah adanya pembangunan jalan tol Probowangi?
- Peneliti : Apakah pembangunan Jalan Tol Probowangi berpengaruh terhadap usaha yang anda jalankan?

- Peneliti : Sejak adanya jalan tol, apakah terjadi perubahan dalam jumlah pelanggan atau pembeli di usaha Anda?
- Peneliti : Bagaimana dampak usaha ini terhadap kondisi ekonomi keluarga anda dibandingkan sebelum memulai usaha?
- Peneliti : Bagaimana perubahan jumlah pembeli sebelum dan sesudah adanya pembangunan jalan tol?
- Peneliti : Terkait apakah usaha yang anda jalankan memberikan kesempatan kerja bagi orang lain di sekitar Anda (misalnya mempekerjakan tetangga/keluarga)
- Peneliti : Apakah usaha yang anda jalankan memberikan kesempatan kerja bagi orang lain di sekitar Anda (misalnya mempekerjakan tetangga/keluarga)?
- Peneliti : Apakah Anda memiliki rencana untuk mengembangkan usaha warung lesehan yang Anda jalankan saat ini?
- Peneliti : Secara keseluruhan, apakah anda merasa usaha Anda menjadi lebih berkembang setelah adanya jalan tol? Mengapa demikian?

4. Wawancara Kepada Pihak Proyek

- Peneliti : Apa saja bentuk kontribusi sosial yang telah diberikan kepada masyarakat selama proses pembangunan jalan tol?
- Peneliti : Apakah proyek tol ini secara langsung atau tidak langsung membantu mengurangi tekanan ekonomi bagi warga lokal khususnya warga terdampak langsung? Jika iya, bagaimana mekanismenya?
- Peneliti : Apakah pihak proyek melakukan pemantauan terhadap kondisi ekonomi warga terdampak? Jika ya, bagaimana proses dan tindak lanjutnya?

- Peneliti : Apakah ada program jangka panjang dari pihak proyek untuk mendukung keberlanjutan manfaat ekonomi bagi warga pasca pembangunan?
- Peneliti : Apa harapan Anda terhadap dampak jangka panjang pembangunan Jalan Tol Probwangi bagi masyarakat sekitar, khususnya Desa Sentong?



Lampiran 5 Cek Plagiasi



YAYASAN NURUL JADID PAITON
FAKULTAS SOSIAL DAN HUMANIORA
UNIVERSITAS NURUL JADID
 PROBOLINGGO JAWA TIMUR

PP. Nurul Jadid
 Karanganyar Paiton
 Probolinggo 67291
 ☎ 08883077077
 soshum@unuja.ac.id

KETERANGAN HASIL CHECK PLAGIASI

Yang bertanda tangan di bawah ini, tim check plagiasi Fakultas Sosial dan Humaniora menerangkan dengan sebenarnya, bahwa telah dilakukan check plagiasi dengan persentase 19% (Exclude Quotes dan Exclude Bibliography) pada tugas akhir/skripsi mahasiswa berikut:

Nama : **2142400033**

NIM : **DAUD EM PAULIA**

Judul Skripsi : STRATEGI PENANGGULANGAN DAMPAK PEMBANGUNAN JALAN TOL TERHADAP SOSIAL DAN EKONOMI MASYARAKAT LOKAL (Studi Kasus Kecamatan Krejengan, Kabupaten Probolinggo)

Demikian keterangan ini dibuat dengan sebenarnya dan untuk dijadikan persyaratan kelayakan mengikuti sidang tugas akhir/skripsi.

Paiton, 03 Juni 2025
 Ketua Tim,

 RM. FARUQ, S.H.I.



Lampiran 6 Dokumentasi

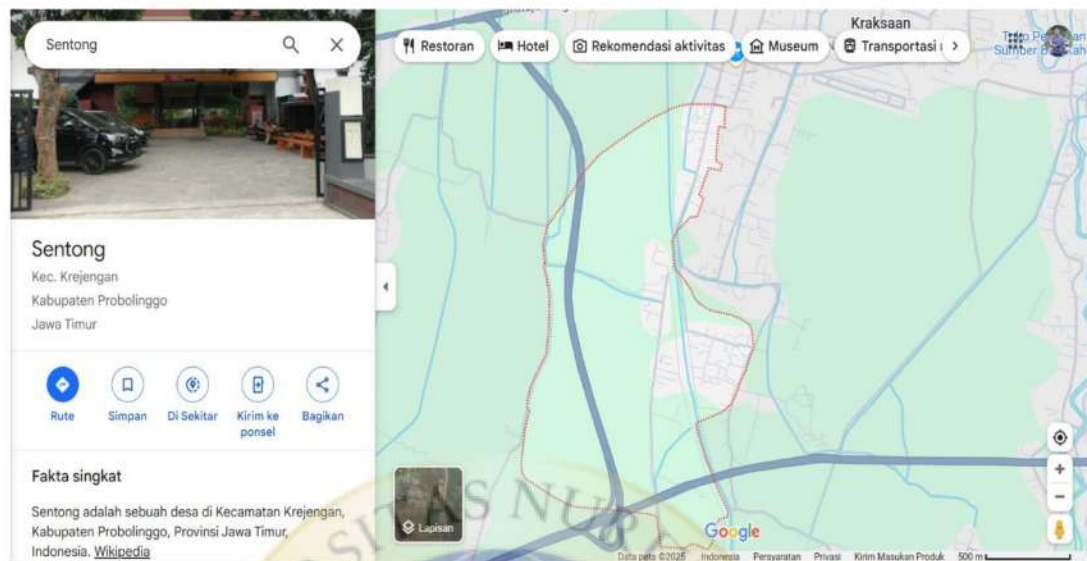

Lokasi Penelitian



Observasi Lapangan



Tampak Depan Kantor Jasamarga



Wawancara dengan Bapak Jaya selaku Manajer Pembangunan



Dokumentasi Lapak Es Buah Ibu Siti Yang Berada Di sekitar Pembangunan



Dokumentasi Lapak Nasi Pecel Ibu Romla Yang Berada Di Sekitar Pembangunan



Dokumentasi Lapak Esteh Jumbo Ibu Titin Yang Berada Di Sekitar Pembangunan



Pelibatan Masyarakat Lokal Dalam Proses Pembangunan



Gerbang Tol Kraksaan Yang Berada di Wilayah Desa Sentong

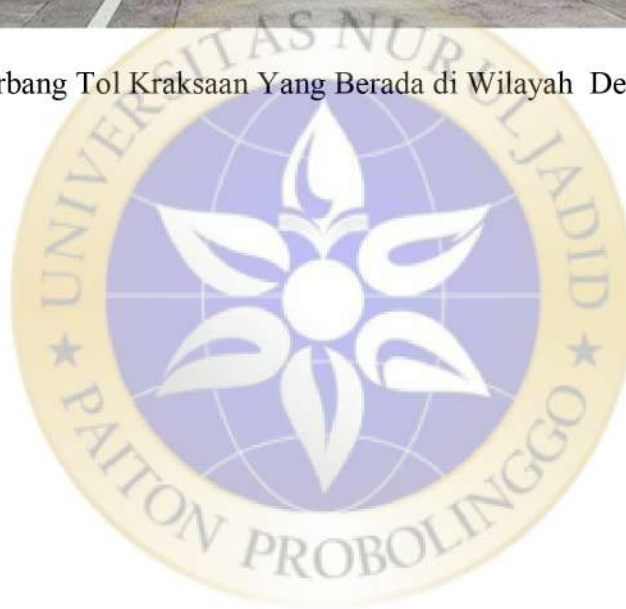



YAYASAN NURUL JADID PAITON
FAKULTAS SOSIAL DAN HUMANIORA
UNIVERSITAS NURUL JADID
PROBOLINGGO JAWA TIMUR

PP. Nurul Jadid
Karanganyar Paiton
Probolinggo 67291
☎ 08883077077
soshum@unuja.ac.id

BERITA ACARA BIMBINGAN SKRIPSI

1. Nama Mahasiswa : Daud Em Paulia
2. NIM : 2142400033
3. Prodi : Ekonomi
4. Judul Skripsi : Strategi Penanggulangan Dampak Pembangunan Jalan Tol Terhadap Sosial Dan Ekonomi Masyarakat Lokal (Studi Kasus Kecamatan Krejengan, Kabupaten Probolinggo)

5. Pembimbing : Fahrudin, M.M

6. Konsultasi

TANGGAL	MATERI BIMBINGAN	KETERANGAN KONSULTASI/ARAHAN	PARAF
16-02-2025	BAB I BAB II	Identifikasi Rumusan Masalah Instrumen kuesioner	
21-03-2025	Jurnal Rumah Jurnal	Penulisan bab 1, 2 dan 3	
15-04-2025	BAB IV	Paparan data, Hasil penelitian Pembahasan	
06-05-2025	BAB I II III	Konsep kajian, instrumen Rumusan	
08-05-2025	BAB III IV	Pedoman wawancara Paparan data, Hasil	
16-05-2025	BAB IV	Pertaili Pembahasan tunjukkan data	
19-05-2025	BAB IV	Lefih rinci lagi pada Pembahasan	
22-05-2025	BAB IV, V	Hasil, pembahasan, Kesimpulan	

8. Bimbingan telah selesai pada tanggal 26 Juni 2025
- Dosen Pembimbing

Fahrudin, M.M.



YAYASAN NURUL JADID PAITON
FAKULTAS SOSIAL DAN HUMANIORA
UNIVERSITAS NURUL JADID
 PROBOLINGGO JAWA TIMUR

PP. Nurul Jadid
 Karanganyar Paiton
 Probolinggo 67291
 ☎ 08883077077
 soshum@unuja.ac.id

BERITA ACARA BIMBINGAN SKRIPSI

1. Nama Mahasiswa : Daud Em Paulia
2. NIM : 2142400033
3. Prodi : Ekonomi
4. Judul Skripsi : Strategi Penanggulangan Dampak Pembangunan Jalan Tol Terhadap Sosial Dan Ekonomi Masyarakat Lokal (Studi Kasus Kecamatan Krejengan, Kabupaten Probolinggo)

5. Pembimbing : Fahrudin, M.M

6. Konsultasi :

TANGGAL	MATERI BIMBINGAN	KETERANGAN KONSULTASI/ARAHAN	PARAF
25-05-2025	BAB V	Kesimpulan lebih rinci	<i>[Signature]</i>
27-05-2025	BAB V Daftar Riwayat	Perbaiki sesuai arahan	<i>[Signature]</i>
07-06-2025	BAB V	Kesimpulan perbaiki sesuai arahan	<i>[Signature]</i>
08-06-2025	BAB V + Daftar Riwayat	Perbaiki sesuai arahan	<i>[Signature]</i>
10-06-2025	Abstrak, BAB V	Perbaiki sesuai arahan	<i>[Signature]</i>
19-06-2025	Abstrak, Lampiran	Perbaiki sesuai arahan	<i>[Signature]</i>
21-06-2025	Abstrak → Lampiran	ACC Hibang	<i>[Signature]</i>

8. Bimbingan telah selesai pada tanggal 21 Juni 2025

Dosen Pembimbing

[Signature]
 Fahrudin M.M.

RIWAYAT HIDUP



Daud Em Paulia dilahirkan di Probolinggo pada tanggal 18 Oktober 2002. Penulis merupakan anak kedua dari pasangan Bapak Absir dan Ibu Alfiah, yang selalu menjadi sumber doa, semangat, dan inspirasi dalam perjalanan hidup maupun pendidikan penulis.

Riwayat Pendidikan penulis yaitu menyelesaikan pendidikan dasar di SDN Seboro Krejengan dan diselesaikan pada tahun 2015. Penulis kemudian melanjutkan pendidikan di SMP Negeri 1 Kraksaan dan lulus pada tahun 2019, lalu meneruskan ke jenjang menengah atas di SMA Negeri 1 Kraksaan, dan lulus pada tahun 2021. Pada tahun 2021, penulis melanjutkan studi di Program Studi Ekonomi, Fakultas Sosial dan Humaniora, Universitas Nurul Jadid. Berkat petunjuk serta pertolongan dari Allah SWT, usaha dan do'a kedua orang tua dalam menjalankan aktivitas akademik di Perguruan tinggi Universitas Nurul Jadid, Alhamdulillah penulis dapat menyelesaikan tugas akhir skripsi ini dengan judul "Analisis Kontribusi Pembangunan Jalan Tol Probawangi Terhadap Kesejahteraan Masyarakat di Desa Sentong Kecamatan Krejengan."

Penulis memiliki harapan besar agar karya ini dapat memberikan kontribusi nyata dalam pengembangan ilmu pengetahuan, khususnya dalam kajian sosial ekonomi di tingkat lokal, serta menjadi dasar bagi penelitian lanjutan yang dapat menyempurnakan hal-hal yang belum terungkap sepenuhnya dalam tulisan ini. Demikian riwayat hidup ini penulis susun sebagai pelengkap dalam penulisan skripsi. Semoga dapat memberikan gambaran yang utuh tentang latar belakang

penulis, dan menjadi saksi kecil dari perjalanan panjang yang penuh proses, perjuangan, dan pembelajaran.

